

TANQUE EXISTENTES
MAGISTRAL

TANQUE EXISTENTES
MAGISTRAL

TANQUE AMORTIGUADOR

TUBERIA DE FO.GALV. 4" DE DIAM. EMISOR A PRESION

TANQUE AMORTIGUADOR

TUBERIA DE PAD. 4" DE DIAM. EMISOR A GRAVEDAD

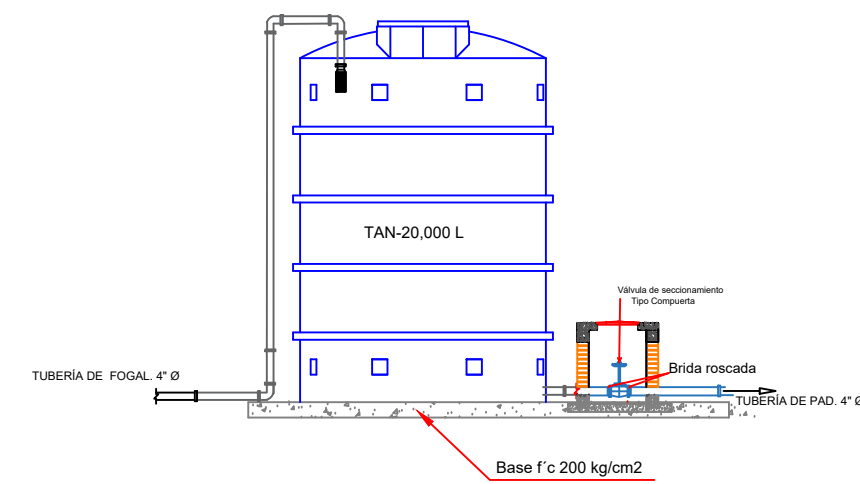
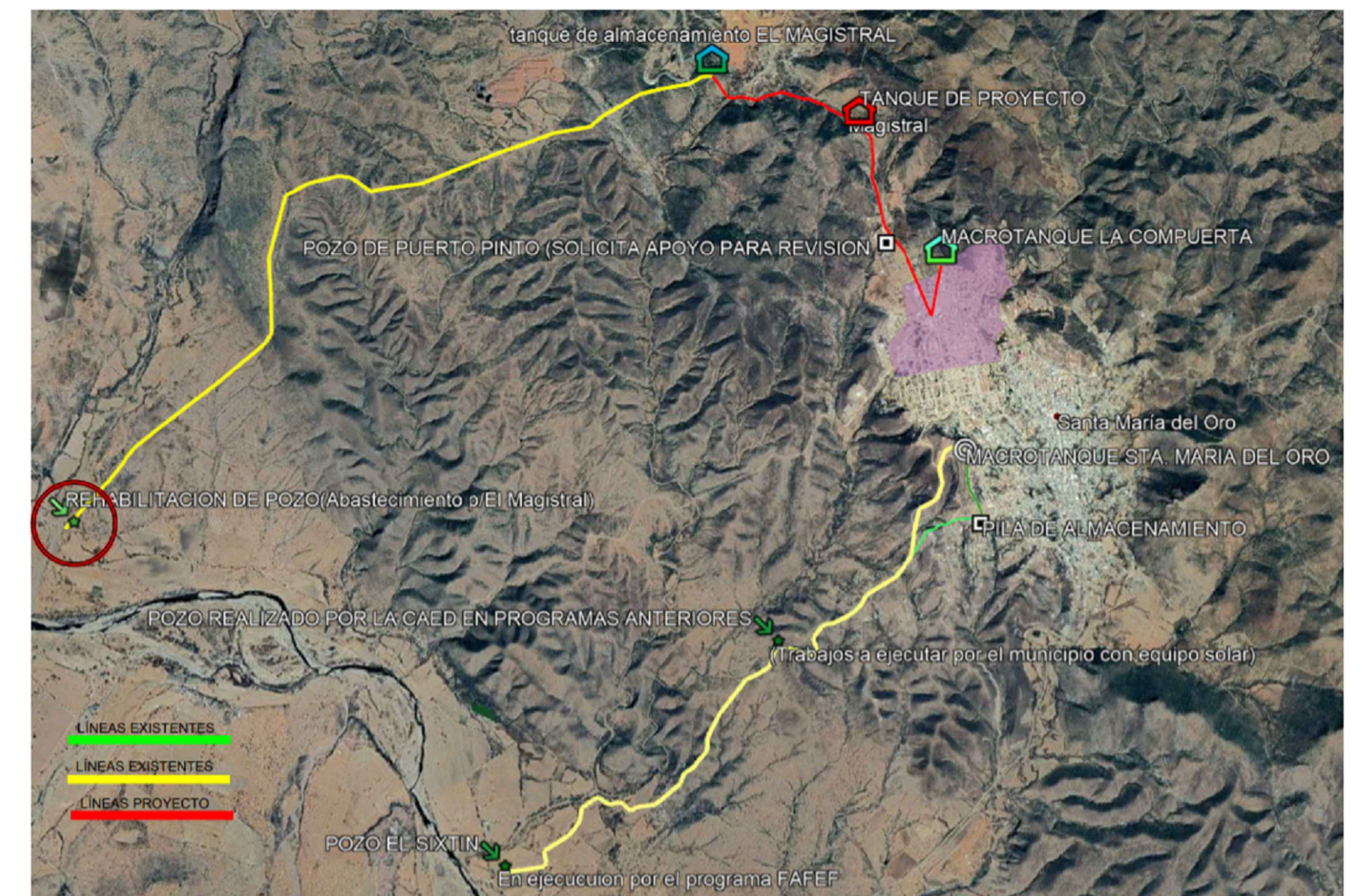

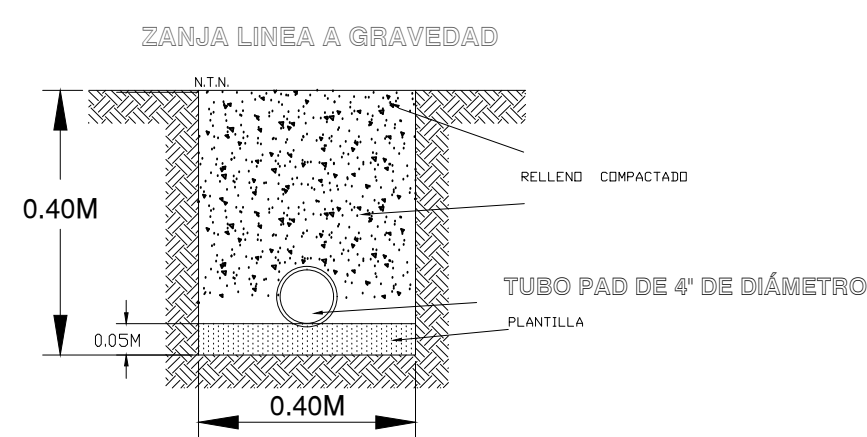
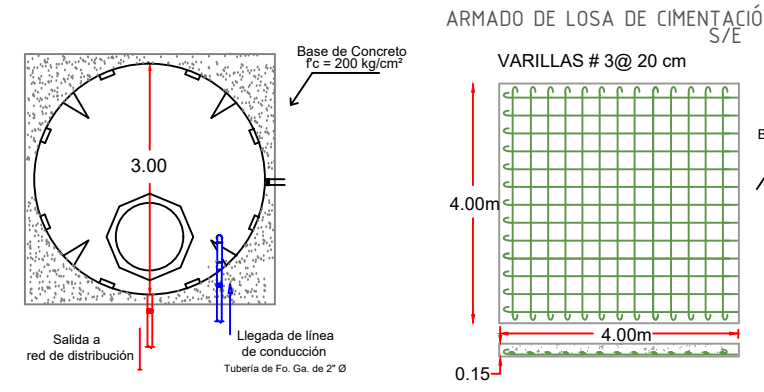
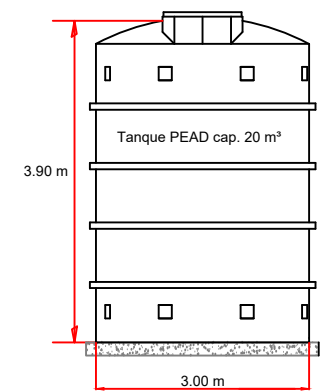

TANQUE AMORTIGUADOR

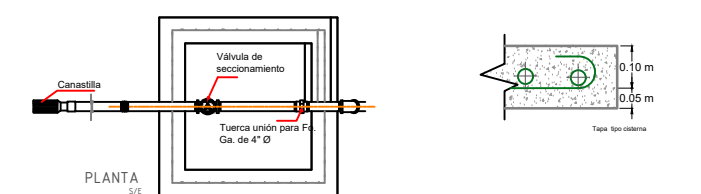
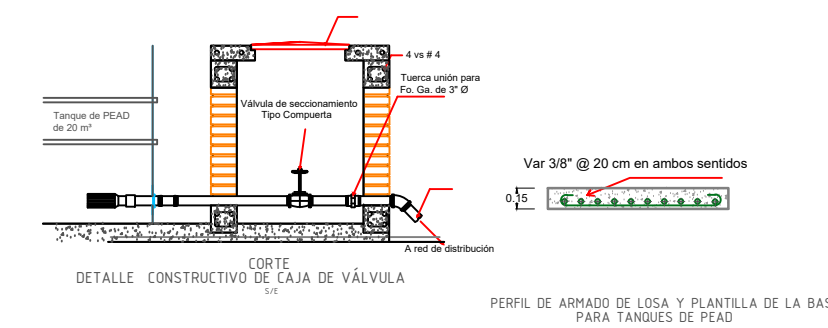
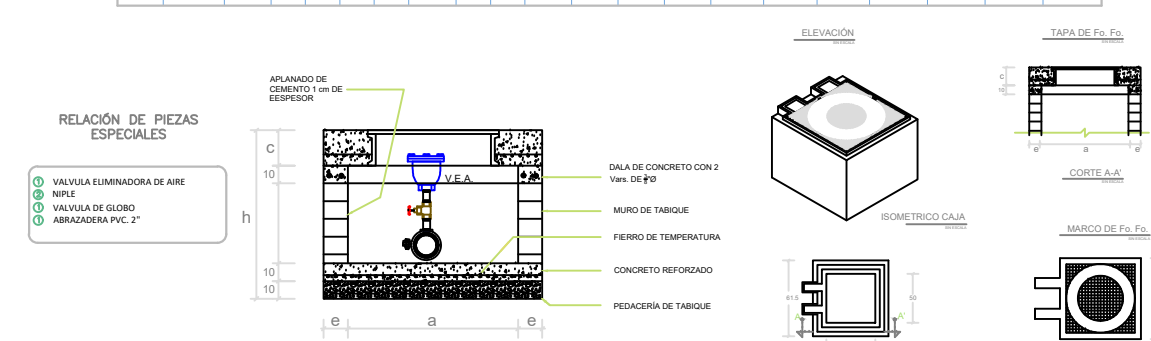

CAJAS TIPO 1 PARA VALVULAS ELIMINADORAS DE AIRE

DATOS PARA CAJAS DE VALVULAS											
CAJA	DIAMETRO	CANT.	1	2	3	4	5	6	7	8	9
NO.	VALVULA	VALV.	NO.	NO.	NO.	NO.	NO.	NO.	NO.	NO.	NO.
1	10 y 10	1	0.87	11.3	0.70	0.70	14.3	0.80	0.80	0.80	0.80
2	15 y 15	1	1.27	15.3	0.80	0.80	14.3	1.20	1.20	1.20	1.20
3	20 y 20	1	1.67	19.3	1.20	1.20	14.3	1.60	1.60	1.60	1.60



 GOBIERNO DEL ESTADO DE DURANGO COMISIÓN DEL AGUA DEL ESTADO DE DURANGO	
DIRECTOR GENERAL: ING. JORGE ARMANDO NEVÁREZ MONTELONGO	
OBRA: CONSTRUCCIÓN DEL SISTEMA DE AGUA POTABLE	
LOCALIDAD: SANTA MARIA DEL ORO, MPIO. DEL ORO, DGO.	
PLANO: 1/1	FECHA: ABRIL/21